

PRZEKRÓJ A-A

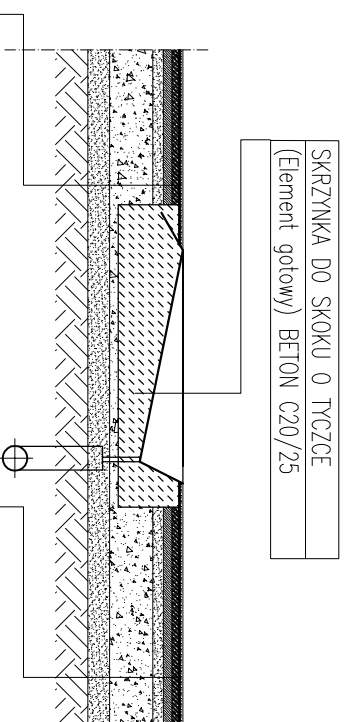

SKRZYŃKA DO SKOKU O TYCZCE
(Element gotowy) BETON C20/25

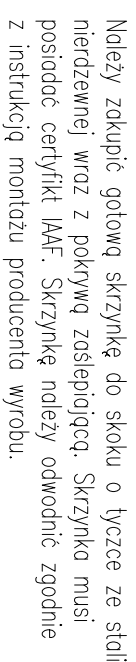

SKRZYŃKA DO SKOKU O TYCZCE

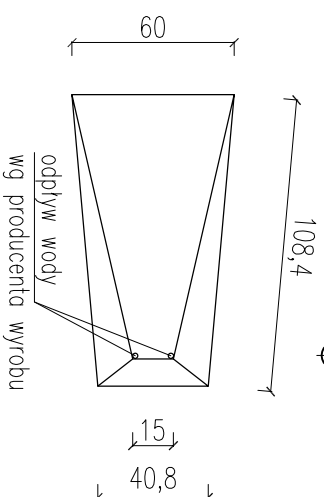
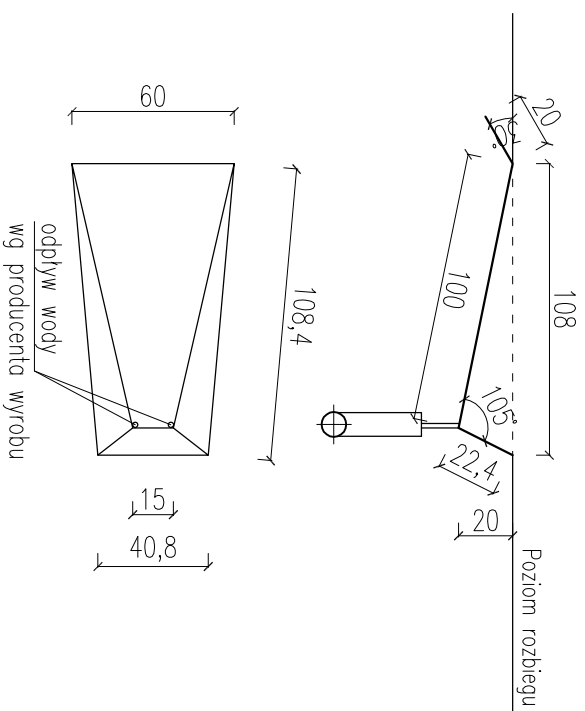
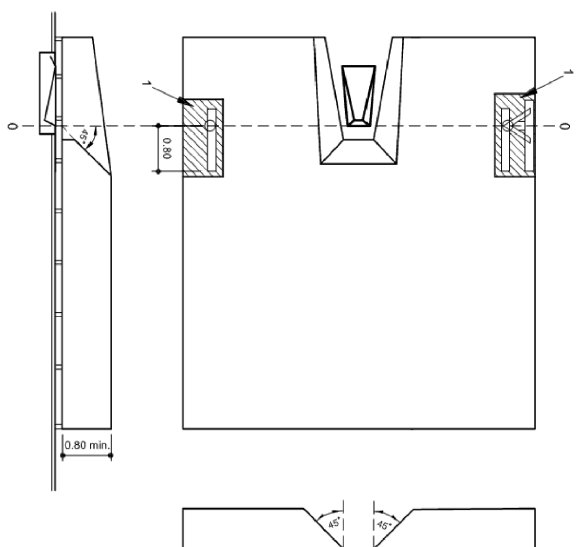
[illegible]

GMINA GRÓJEC
UL. JÓZEFA PIKUSKIEGO 47

05-600 GPOJEC

Investycja: BUDOWA Z PRZEBUDOWĄ AREN
Z URZĄDZENIAMI SPORTOWYMI,
TOWARZYSZĄCĄ
Adres: 05-600 GRÓJEC, UL. ŁASKOWA

DZIAŁKA NR 275

DZIAŁKA NR 275

RYSUNEK NR

SKALA 1:140/35

SKOCZNIA DO SKOKI O TYCZCE

Pracownia Wiodąca

BEMM ARCHITEKCI Sp. z o.o./

ul. Tamka 38 m.802a, 00-355 Warszawa
tel./fax: (22)617-23-73, 425-24-34 e-mail:bermm@bermm

tel./fax: (22)617-23-73, 425-24-34 e-mail:berm@berm

szajność:

Projektował

architektura	Projektował
	konstrukcja

Projektował	konstrukcja
-------------	-------------

ARCH-BUILD

mar inż. arch. Marek Michałowski

inż. Witold Jasiewicz

F020:	
-------	--

nr uprawnień:	PODPIS:
---------------	---------

MA/012/03	
nr uprawnień: 127/DOŚ/04	PODPIS:

FOUR: 127/DO\$ /04
iii. op.cit.

PODDPIS:

PODPIS